WATT&8

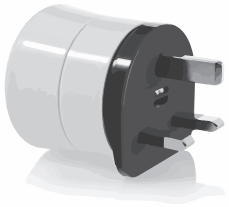

DE REISEADAPTER > UK*
EN TRAVEL ADAPTER > UK*
ES ADAPTATOR DE VIAJE > REINO UNIDO*
FR ADAPTATEUR DE VOYAGE > ROYAUME-UNI*
NL REISADAPTER > VK*
PL ADAPTER PODRÓŻNY > WIELKA BRITANIA*
TR YOLCULUK İÇİN ADAPTÖR > INGILTERE*
RO ADAPTOR DE VOIAJ > MAREA BRITANIE*

Ref : ADF-7 / ADF-7B

*PAYS/COUNTRIES :

Bahrein, Belize, Bhutan, Bostwana, Brunei, Cambodia, Channel Islands, Cyprus, Dominica, Fakland Islands, Gambia, Ghana, Gibraltar, Grenada, Guyana, Hong Kong, Iraq, Ireland, Isle of Man, Jordania, Kenya, Kuwait, Lebanon, Macao, Malaysia, Malawi, Maldives, Malta, Mauritius, Myanmar, Nigeria, Oman, Qatar, Saudi Arabia, Uganda, United Arab Emirates, United Kingdom, St. Lucia, St. Kitts-Nevis, St. Vincent and the Grenadines, Seychelles, Sierra Leone, Singapore, Sri Lanka, Tanzania, Yemen, Zambia.

FR NOTICE D'UTILISATION

1. Branchez l'adaptateur sur une prise adaptée (voir liste pays compatibles).
2. Branchez l'appareil électrique sur l'adaptateur.
3. Débrancher après utilisation

NB : l'adaptateur est équipé d'un dispositif de mise à la terre.

***ATTENTION : Dans certains pays, plusieurs standards électriques sont encore en vigueur. Veillez à vérifier le(s) type(s) de prise(s) utilisé(s) avant votre départ.**

CARACTÉRISTIQUES TECHNIQUES	
Entrée	1380W 230V~
Fusible	13A

PRÉCAUTIONS D'EMPLOI :
- Lire attentivement les instructions avant utilisation
- Ne pas exposer à l'humidité
- Ne pas exposer à une trop grande source de chaleur
- Débrancher immédiatement si un comportement anormal de l'appareil survient
- Tenir hors de portée des enfants
- Ne pas démonter
- Ne pas laisser sous tension en cas de non utilisation
- Ne pas insérer de partie métallique dans le chargeur
- Ne convient pas à un usage en extérieur

WATT&CO s'engage : ce produit est parfaitement conforme aux exigences réglementaires applicables.

L'objet que vous venez d'acheter relève d'une consigne de tri. N'oubliez pas de jeter ce produit dans un container d'objets recyclables lorsque celui-ci arrivera en fin de vie.

Ne pas jeter ce produit à la poubelle. Faites le reprendre par votre revendeur ou mettez le dans les containers prévus pour ce type de produits.

WATT&CO cotise à un organisme agréé qui permet le recyclage de ses blisters et conditionnements.

GARANTIE : ce produit bénéficie d'une garantie de 24 mois à compter de la date d'achat. Il est conseillé de conserver une preuve d'achat pendant toute la période de garantie, elle vous sera demandée en cas de réclamation.
La garantie ne couvre pas les dommages causés par négligence, choc et accidents.
Toute intervention sur l' appareil hors personne habilitée annulera la garantie.

EN USER MANUAL

1. Connect the travel adapter to the wall outlet (see countries list)
2. Connect the electrical appliance to the adapter
3. Disconnect the adapter from the wall outlet after use.

NB : The adapter is equipped with a third pin for grounding.

***In some countries, you may find different types of plugs. Please check the country compatibility.**

TECHNICAL SPECIFICATIONS	
Input	1380W 230V~
Fuse	13A

WARNINGS:
- Read the instructions carefully before use
- Use only in dry locations. Keep away from water
- Do not dispose in fire
- Unplug immediately if the charger is not working as usual
- Keep away from children
- Do not open, dissassemble or modify the charger
- Do not place on unstable surfaces
- Unplug once finished charging
- Do not insert any metallic parts in the charger
- Indoors use only

This product complies with the in force CE requirements.

Remember to throw this object in the container provided for this purpose when it is wasted.

Do not throw this product with the trash. Give it back to your reseller or throw it in the containers provided for this purpose.

WATT&CO contributes to an organism to recycle its packaging.

WARRANTY : the device is under a 24 months warranty from the purchase date. Keep a proof of purchase as it will be requested for any claim. The warranty does not cover damages caused by negligence, shock and accidents.
Any intervention on the device will void the warranty.

DE GEBRAUCHSANLEITUNG

1. Schließen Sie den Adapter an eine geeignete Steckdose an (siehe Liste der kompatiblen Länder).
2. Schließen Sie das elektrische Gerät an den Adapter an.
3. Nach Gebrauch ausstecken

NB: der Adapter ist mit einer Erdungsvorrichtung ausgestattet.

***In gewissen Ländern sind noch mehrere elektrische Normen üblich. Denken Sie daran, vor Ihrer Abfahrt zu prüfen, welche Art(en) von Stecker(n) verwendet wird (werden).**

SPEZIFIKATIONEN	
Eingang	1380W 230V~
Sicherung	13A

VORSICHTSMAßNAHMEN FÜR DEN GEBRAUCH:
-Lesen Sie die Anleitung vor Gebrauch sorgfältig durch.
-Nicht der Feuchtigkeit aussetzen.
-Nicht übermäßiger Hitze aussetzen.
-Sofort vom Stromnetz trennen, wenn ein anormales Verhalten am Gerät auftritt.
-Außer Reichweite von Kindern aufbewahren.
-Nicht auseinandernehmen.
-Lassen Sie das Gerät nicht unter Spannung, wenn es nicht benutzt wird.
-Stecken Sie keine Metallteile in das Ladegerät.
-Nicht für die Nutzung im Außenbereich geeignet.

Verpflichtung von WATT&CO: Dieses Produkt erfüllt die gesetzlich geltenden Anforderungen in vollem Umfang.

Der Artikel, den Sie gerade gekauft haben, unterliegt der Mülltrennung. Denken Sie daran, das Produkt am Ende seiner Betriebsdauer in einem Container für recycelbare Gegenstände zu entsorgen.

Werfen Sie dieses Produkt nicht in den Müll. Lassen Sie es von Ihrem Händler abholen oder entsorgen Sie es in einem für diese Produktart vorgesehenen Container.

WATT&CO zahlt Beiträge an eine zugelassene Organisation, die das Recycling von Blistern und anderen Verpackungen ermöglicht.

GARANTIE: Auf dieses Produkt wird eine 24-monatige Garantie ab Kaufdatum gewährt. Es wird empfohlen, während der gesamten Garantiezeit einen Kaufnachweis aufzubewahren, da Sie diesen im Schadensfall vorlegen müssen.
Die Garantie erstreckt sich nicht auf Schäden, die durch Fahrlässigkeit, Stöße oder Unfälle verursacht wurden.
Bei Eingriffen am Gerät, die von nicht befugten Personen durchgeführt werden, erlischt die Garantie.

ES MANUAL DE USO

1. Conecte el adaptador de viaje a la toma en la pared
2. Conecte el aparato eléctrico al adaptador de viaje
3. Desconecte el adaptador después de utilizarlo

NB : el adaptator de viaje está equipado con una toma de tierra.

***En algunos países, se puede encontrar diferentes tipos de tomas de corriente. Por favor, compruebe la compatibilidad con el adaptador.**

CARACTERÍSTICAS TÉCNICAS	
Entrada	1380W 230V~
Fudible	13A

PRECAUCIONES :
- Lea las instrucciones antes de su uso
- No lo exponga a la humedad
- No lo exponga al calor excesivo
- Desconéctelo de inmediato si algo anormal occure
- Manténgalo fuera del alcance de los niños
- No lo desmonte
- No lo deje encendido cuando no se esté utilizando
- No inserte piezas de metal en los enchufes del producto
- No es adecuado para uso en exteriores.

WATT&CO se compromete : el producto cumple con la legislación vigente.

El producto que acaba de comprar está referido a una consigna de reciclado. Recuerde despositar este producto en un contenedor de objetos reciclables al final de su ciclo de vida.

Recuerde no vote este producto a la basura. Devuélvalo a su distribuidor o depositelo en un contenedor especial previsto para este tipo de productos.

WATT&CO cotiza a un sistema integral de gestión que recicla sus empaques.

GARANTÍA : este producto tiene una garantía de 24 meses desde la fecha de compra. Es aconsejable conservar el comprobante de compra y durante el período de garantía, el será solicitado en caso de reclamaciones.
La garantía no cubre los daños causados por negligencia, chogues y accidentes.
Toda intervención hecha sobre el dispositivo por toda persona no autorizada anulará la garantía.

NL HANDLEIDING

1. Steek de adapter in een geschikt stopcontact (zie de lijst met compatibele landen).
2. Sluit het elektrisch toestel aan op de adapter.
3. Verwijder na gebruik uit het stopcontact

Opm.: de adapter is voorzien van een aarding.

***In sommige landen gelden nog steeds verschillende elektrische normen. Controleer voor uw vertrek welk soort stopcontact(en) er zijn.**

TECHNISCHE KENMERKEN	
Ingang	1380W 230V~
Zekering	13A

GEBRUIKSVOORZORGEN:
-Lees aandachtig de instructies vooraleer het toestel te gebruiken
-Niet aan vochtigheid blootstellen
-Niet aan een te grote warmtebron blootstellen
-Onmiddellijk ontkoppelen indien het toestel zich abnormaal gedraagt
-Buiten het bereik van kinderen houden
-Niet demonteren
-Niet onder spanning laten indien het niet gebruikt wordt
-Geen metalen onderdelen in de lader steken
-Niet geschikt voor buitengebruik

Engagement van WATT&CO: dit product is volledig conform de toepasselijke wettelijke vereisten.

Het apparaat dat u aanschafte, valt onder de sorteerrichtlijn. Vergeet niet dit apparaat op het einde van zijn levensduur in een container voor recycleerbare producten te gooien.

Niet in de vuilnisbak gooien. Geef dit aan uw detailhandelaar of sorteer het via de containers voorzien voor dit type producten.

WATT&CO betaalt een heffing aan een erkend organisme waardoor de blisters en verpakkingen gerecycleerd kunnen worden.

GARANTIE: dit product heeft een garantie van 24 maanden vanaf de aankoopdatum. Het wordt aangeraden het aankoopbewijs gedurende de volledige garantieperiode te bewaren, het zal u gevraagd worden indien u klachten heeft.
De garantie dekt geen schade die toegebracht werd uit onachtzaamheid, door schokken en ongevallen.
Bij elke interventie van onbevoegde personen op het toestel vervalt de garantie.

PL INSTRUKCJA OBSŁUGI

1. Podłącz adapter do odpowiedniego gniazdka (patrz lista krajów, z którą jest on kompatybilny).
2. Podłącz urządzenie elektryczne do adaptera.
3. Odłącz po użyciu

Uwaga: adapter jest wyposażony w uziemienie.

W niektórych krajach nadal obowiązuje kilka różnych standardów elektrycznych. Sprawdź typ(y) wykorzystywanych wtyczek przed wyjazdem.

CHARAKTERYSTYKA TECHNICZNA	
Wejście	1380W 230V~
Bezpiecznik	13A

ŚRODKI OSTROŻNOŚCI DOTYCZĄCE UŻYCIA:
- Przed rozpoczęciem użytkowania przeczytać dokładnie instrukcję
- Chronić przed wilgocią
- Nie narażać na zbyt wysoką temperaturę
- Natychmiast odłączyć w przypadku nieprawidłowej pracy urządzenia
- Przechowywać w miejscu niedostępnym dla dzieci
- Nie demontować
- Nie pozostawiać urządzenia podłączonego do prądu jeżeli nie jest używane
- Nie wkładać metalowych części do ładowarki
- Nie nadaje się do użytku na zewnątrz

Zobowiązanie WATT&CO: niniejszy produkt jest w pełni zgodny z obowiązującymi wymogami prawnymi.

Zakupiony produkt podlega selektywnej zbiórce odpadów. Po zakończeniu eksploatacji należy pamiętać o wyrzuceniu go do pojemnika na produkty podlegające recyklingowi.

Nie wyrzucać urządzenia do kosza. Należy je oddać do punktu zakupu lub wyrzucić do specjalnego pojemnika przeznaczonego na tego typu odpady.

Firma WATT&CO współpracuje z uprawnionym organem, który zapewnia recykling blistrów i opakowań.

GWARANCJA: niniejszy produkt objęty jest 24-miesięczną gwarancją, licząc od daty zakupu. Zaleca się zachować dowód zakupu przez cały okres gwarancji. Jest on niezbędny w przypadku reklamacji.
Gwarancja nie obejmuje uszkodzeń spowodowanych zaniedbaniem, uderzeniem lub wypadkiem.
Jakakolwiek interwencja przy urządzeniu, z wyjątkiem osoby upoważnionej, spowoduje anulowanie gwarancji.

RO INSTRUCȚIUNI DE UTILIZARE

1. Conectați adaptorul la o priză adecvată (consultați lista țărilor compatibile).
2. Conectați aparatul electric la adaptor.
3. Deconectați după utilizare

NB: Adaptorul este echipat cu dispozitiv de împământare.

***În unele țări, sunt încă în vigoare mai multe standarde electrice. Înainte de plecare, asigurați-vă că ați verificat tipul (tipurile) de priză (prize) utilizate.**

CARACTERISTICI TEHNICE	
Intrare	1380W 230V~
Siguranță	13A

PRECAUȚII DE UTILIZARE:
- Citiți cu atenție instrucțiunile înainte de utilizare
- Nu expuneți la umiditate
- Nu expuneți la o sursă prea mare de căldură
- Deconectați imediat dacă intervine un comportament inadecvat al aparatului
- Nu lăsați la îndemâna copiilor
- Nu demontați
- Nu lăsați sub tensiune în caz de neutilizare
- Nu introduceți partea metalică în încărcător
- Necorespunzător pentru utilizare la exterior

WATT&CO se angajează: acest produs este perfect conform cerințelor de reglementare aplicabile.

Obiectul pe care l-ați achiziționat trebuie sortat. Nu uitați să eliminați acest produs într-un container pentru obiecte reciclabile atunci când va ajunge la sfârșitul perioadei de viață.

Nu aruncați acest produs la gunoi. Returnați-l unui vânzător sau eliminați-l în containerele prevăzute pentru acest tip de produse.

WATT&CO cotizează la un organism agreat care permite reciclarea blisterelor și ambalajelor sale.

GARANȚIE: acest produs beneficiază de o garanție de 24 luni de la data achiziționării. Se recomandă păstrarea dovezii achiziționării pe toată durata garanției, aceasta vă va fi solicitată în caz de reclamații. Garanția nu acoperă daunele cauzate de neglijență, șocuri sau accidente.

Orice intervenție asupra aparatului alta decât cea a unei persoanei autorizate va duce la anularea garanției.

TR KULLANMA TALİMATI

1. Adaptörü uygun bir prize takınız (uyumlu ülkeler listesine bakınız).
2. Elektrikli cihazı adaptöre takınız.
3. Kullanım sonrası prizden çıkarınız.

Not: adaptörde topraklama tertibatı vardır.

Bazı ülkelerde birçok değişik elektrik standardı hala yürürlüktedir. Yola çıkmadan önce kullanılan priz tipini/tiplerini teyit ediniz.

TEKNIK ÖZELLIKLERI	
Giris	1380W 230V~
Sigorta	13A

KULLANMA TEDBİRLERİ :
-Kullanmadan önce talimatları dikkatlice okuyunuz
-Rutubete maruz bırakmayınız
-Çok büyük ısı kaynağına maruz bırakmayınız
-Cihazın anormal bir tutumu durumunda derhal prizden çıkartınız
-Çocukların ulaşamayacakları bir yerde muhafaza ediniz
-Sökmeyiniz
-Kullanmadığınız zaman gerilimde tutmayınız
-Şarjöre metalik kısım sokmayınız
-Dışarıda kullanıma uygun değildir

WATT&CO garanti eder : bu ürün uygulanabilir yönetmelik standartlarına tamamen uygundur.

Satın aldığınız ürün seçmeli atık talimatına tabidir. Ürünün ömrü sona erdiği zaman yeniden kazanılabilir ürün konteynerine atmayı unutmayınız.

Bu ürünü çöpe atmayınız. Bayinize aldınız veya bu tip ürünler için öngörülmüş konteynerlere atınız.

WATT&CO plastik ve ambalaj malzemelerinin yeniden kazanımını sağlayan yetkili bir kuruluşa aidat ödemektedir.

GARANTİ : Bu ürün satın alma tarihinden itibaren 24 ay garantilidir. Tüm garanti süresi boyunca satın alma belgesinin muhafaza edilmesi tavsiye edilir, bu belge şikayet durumunda sizden istenecektir.
Garanti ihmal, darbe ve kaza nedeniyle meydana gelen zararları kaplamaz.

Yetkili kişiler dışında cihaz üzerinde her türlü müdahale garantinin iptaline yol açar.

CONTACT US:
WATT&CO 439 Route de la Gare
84470 Châteauneuf de Gadagne
FRANCE
Tél : +33 (0)4 90 89 30 97
contact@watt-and-co.fr
www.watt-and-co.fr